Звіт директорки Стрийського ліцею №6 за 2022 - 2023н.р

Уляна Ватаг

ОСНОВНІ ПИТАННЯ

ПОЧАТОК НАВЧАЛЬНОГО РОКУ В УМОВАХ ВОЄННОГО СТАНУ

Фінансовий звіт

Про використання електронних журналів

Виховна робота закладу

Наші майбутні проєкти

Обговорення форми роботи навчального закладу на 2023-2024 навчальний рік

Оцінювання роботи директорки освітнього закладу

Все буде Україна!

Початок навчального року в умовах воєнного стану

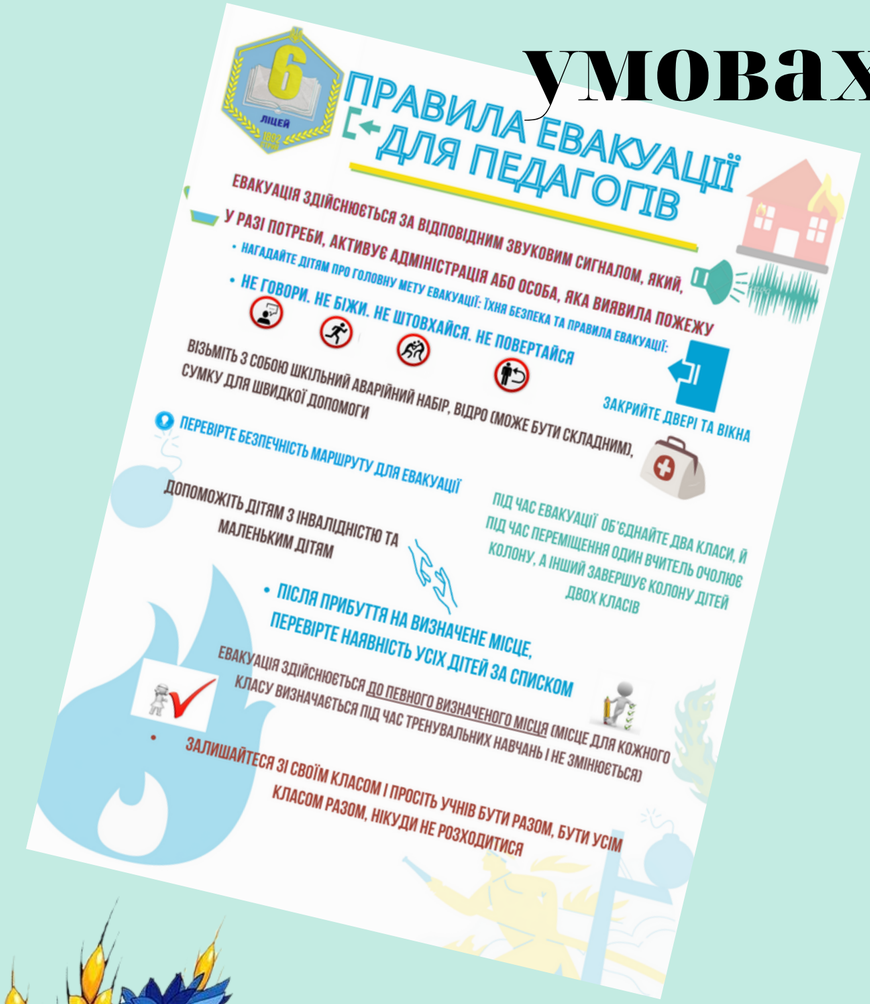

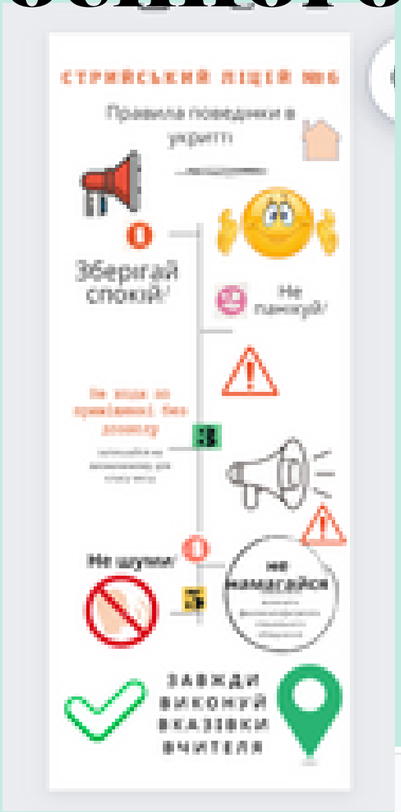

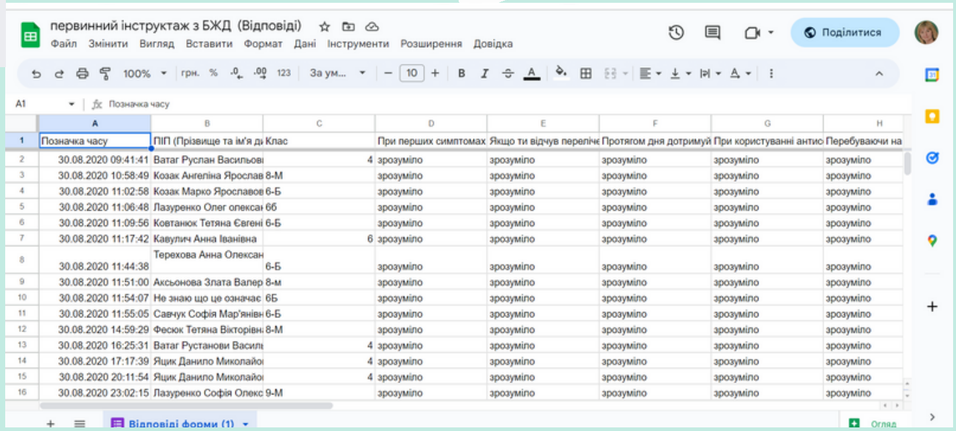

	A	B	C	D	E	F	G	H
1	Позначка часу	ПІП (Прізвище та ім'я ді	Клас	При перших симптомах	Якщо ти відчув переліч	Протягом дня дотримуй	При користуванні антис	Перебуваючи на
2	30.08.2020 09:41:41	Ватаг Руслан Васильові	4	зрозуміло	зрозуміло	зрозуміло	зрозуміло	зрозуміло
3	30.08.2020 10:58:49	Козак Ангеліна Ярослав	8-М	зрозуміло	зрозуміло	зрозуміло	зрозуміло	зрозуміло
4	30.08.2020 11:02:58	Козак Марко Ярославов	6-Б	зрозуміло	зрозуміло	зрозуміло	зрозуміло	зрозуміло
5	30.08.2020 11:06:48	Лазуренко Олег олексан	6б	зрозуміло	зрозуміло	зрозуміло	зрозуміло	зрозуміло
6	30.08.2020 11:09:56	Ковтанюк Тетяна Євгені	6-Б	зрозуміло	зрозуміло	зрозуміло	зрозуміло	зрозуміло
7	30.08.2020 11:17:42	Кавулич Анна Іванівна	6	зрозуміло	зрозуміло	зрозуміло	зрозуміло	зрозуміло
8	30.08.2020 11:44:38	Терехова Анна Олексан	6-Б	зрозуміло	зрозуміло	зрозуміло	зрозуміло	зрозуміло
9	30.08.2020 11:51:00	Аксьонова Злата Валер	8-м	зрозуміло	зрозуміло	зрозуміло	зрозуміло	зрозуміло
10	30.08.2020 11:54:07	Не знаю що це означає	6Б	зрозуміло	зрозуміло	зрозуміло	зрозуміло	зрозуміло
11	30.08.2020 11:55:05	Савчук Софія Мар'янівн	6-Б	зрозуміло	зрозуміло	зрозуміло	зрозуміло	зрозуміло
12	30.08.2020 14:59:29	Фесюк Тетяна Вікторівн	8-М	зрозуміло	зрозуміло	зрозуміло	зрозуміло	зрозуміло
13	30.08.2020 16:25:31	Ватаг Рустанови Василі	4	зрозуміло	зрозуміло	зрозуміло	зрозуміло	зрозуміло
14	30.08.2020 17:17:39	Яцик Данило Миколайо	4	зрозуміло	зрозуміло	зрозуміло	зрозуміло	зрозуміло
15	30.08.2020 20:11:54	Яцик Данило Миколайо	4	зрозуміло	зрозуміло	зрозуміло	зрозуміло	зрозуміло
16	30.08.2020 23:02:15	Лазуренко Софія Олекс	9-М	зрозуміло	зрозуміло	зрозуміло	зрозуміло	зрозуміло

Шкільна мережа

1-4КЛ. – 157учнів (6 КЛАСІВ)

5-11 КЛ. – 405 УЧНІВ (14 КЛАСІВ)

СЕРЕДНЯ НАПОВНЮВАННІСТЬ 27 УЧНІВ

Всього педагогічних працівників станом на 2022- 2023 н.р. - 47 :

з них звання Старший вчитель мають 17 педагогів;

вища категорія присвоєна 27 - ти педагогам;

6 вчителя першої категої;

2 вчителів - другої ;

спеціалісти - 1

Фінансовий звіт

Поточний ремонт споруди цивільного захисту (укриття) Стрийської ЗШ І-ІІІ ст. № 6 Стрийської міської ради, Львівської обл.

ТЗ-22

Локальний кошторис на будівельні роботи № 02-01-01

на Поточний ремонт споруди цивільного захисту (укриття) Стрийської ЗШ І-ІІІ ст. № 6 Стрийської міської ради, Львівської обл.

Основа

креслення (специфікації) №

Кошторисна вартість 38,918 тис. грн

Кошторисна трудомісткість 0,21528 тис.люд./год

Кошторисна заробітна плата 20,654 тис. грн

Середній розряд робіт 3,5 розряд

Складений в поточних цінах станом на " 10 серпня " 2020 р.

№ п.п.	Обґрунтування (шифр норми)	Найменування робіт і витрат	Одиниця виміру	Кількість	Вартість одиниці, грн: Всього	Вартість одиниці, грн: експлуатації машин	Загальна вартість, грн: Всього	Загальна вартість, грн: заробітної плати	Загальна вартість, грн: експлуатації машин	Витрати праці робітників, люд.год.: на змінних обслуговуванням машин	Витрати праці робітників, люд.год.: тих, що обслуговують машини: на одиницю	Витрати праці робітників, люд.год.: тих, що обслуговують машини: всього
					заробітної плати	в тому числі заробітної плати			в тому числі заробітної плати			
1	2	3	4	5	6	7	8	9	10	11		12
1	Р9112-66-1	Грунтування поверхонь стін бетонконтактом	100м2	1	5920,01 623,01	-	5920	623	-	8,0900		8,09
2	Р9111-2-7	Ремонт штукатурки внутрішніх стін по каменю та бетону цементно-вапняним розчином, площа до 1 м2, товщина шару 20 мм	100м2	0,1	32930,04 29188,94	-	3293	2919	-	320,3000		32,03
3	Е9115-182-1	Шпаклювання стін мінеральною шпаклівкою	100м2	1,98	10118,69 5918,41	-	20035	13698	-	76,8200		152,1
		Разом прямі витрати по кошторису					29248	17240	-			192,22
		Разом будівельні роботи, грн.					29248					
		в тому числі:										
		вартість матеріалів, виробів та комплектів, грн.					12008					
		всього заробітна плата, грн.					17240					
		Загальновиробничі витрати, грн.					9668					
		трудомісткість в загальновиробничих витратах, люд.год.					23,06					

ПРО ЗМІНУ ФОРМИ НАВЧАННЯ ІІ СЕМЕСТР

Шкільна мережа

1-4КЛ. – 157учнів (6 КЛАСІВ) (22учні сімейне навчання)

5-11 КЛ. – 405 УЧНІВ (14 КЛАСІВ) (41УЧЕНЬ СІМЕЙНЕ ТА ЕКСТЕРНАТ)

СЕРЕДНЯ НАПОВНЮВАННІСТЬ 27 УЧНІВ

Про використання електронного журналу (плюси та минуси)

GoogleКлас

Навчання із використанням ТДН

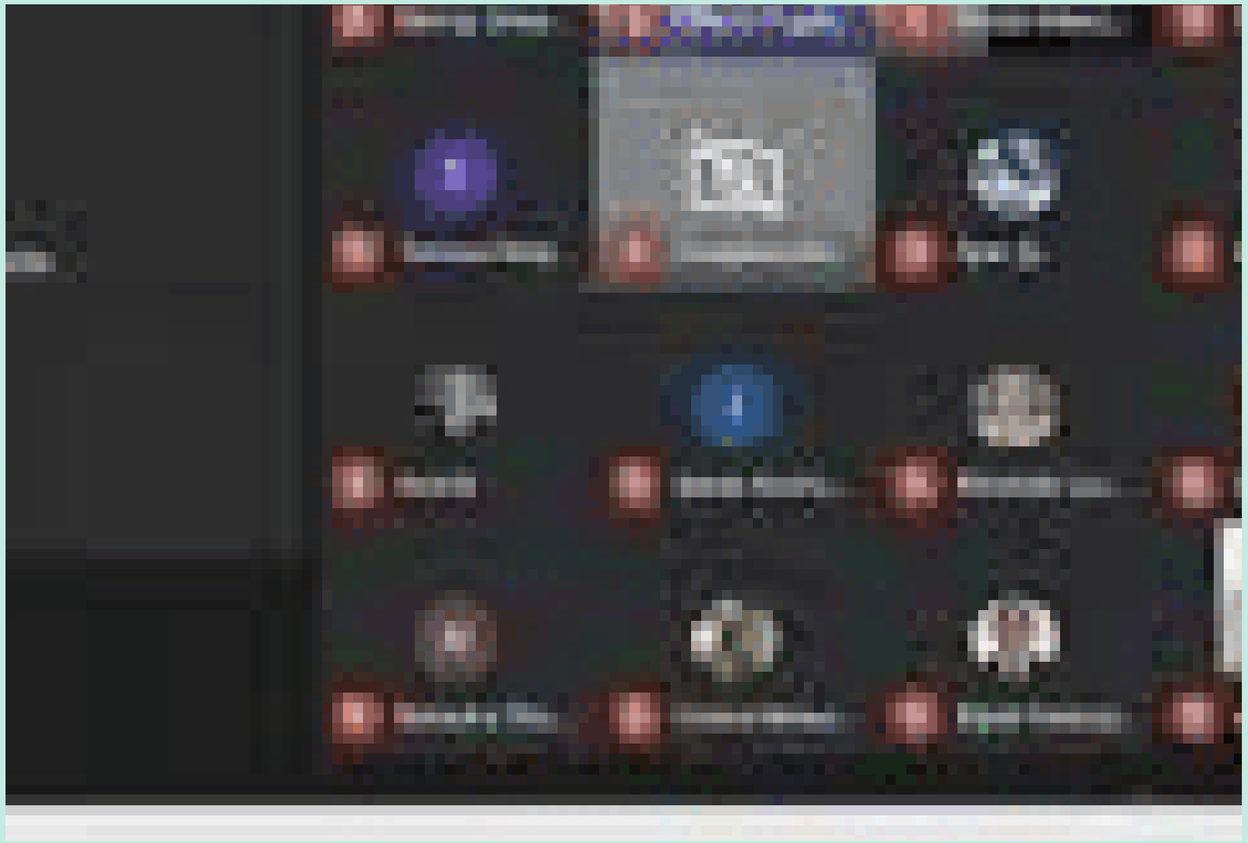

Випробування війною " Пункт незламності"

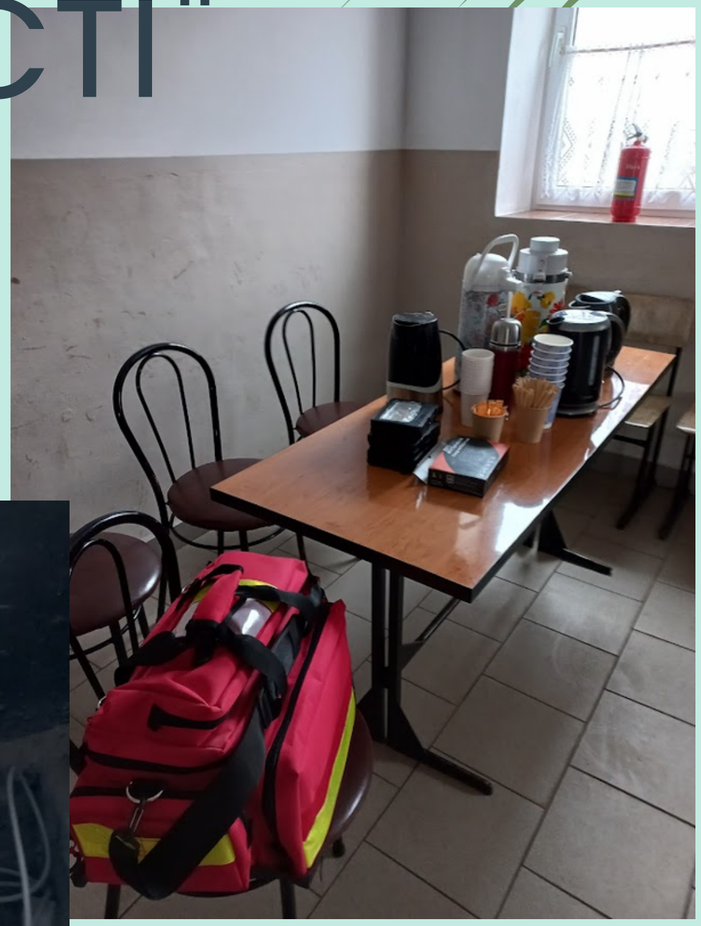

Випробування війною

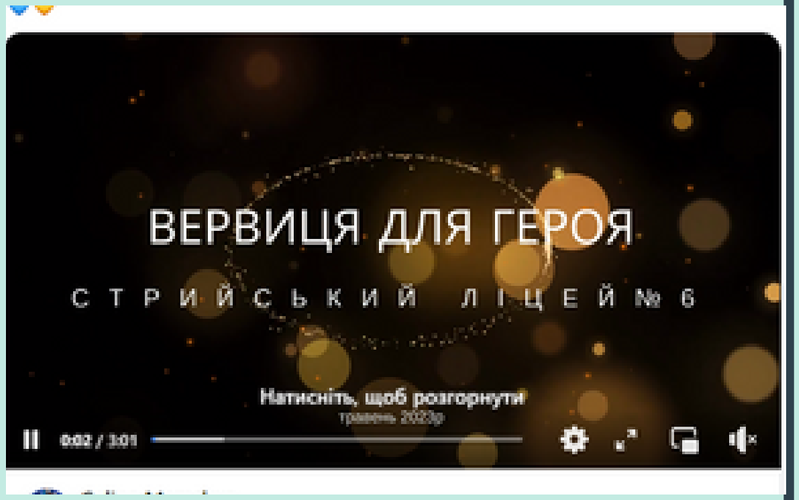

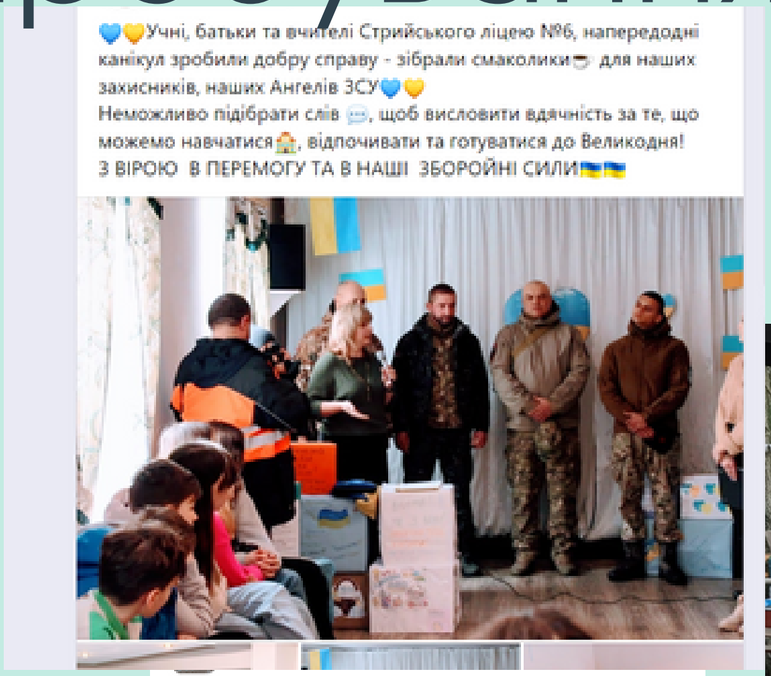

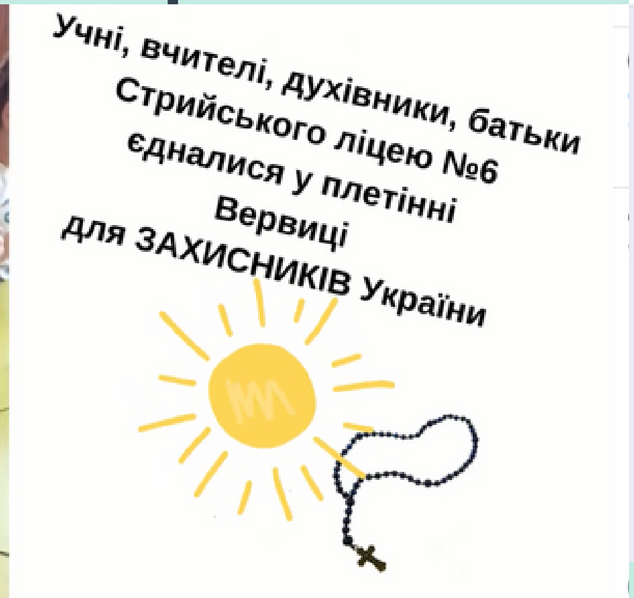

Харчування

Кейтерінг від" 612"

Замовлення їжі

130 років школі

Дякую батькам за співпрацю

" **Тиждень чистоти**

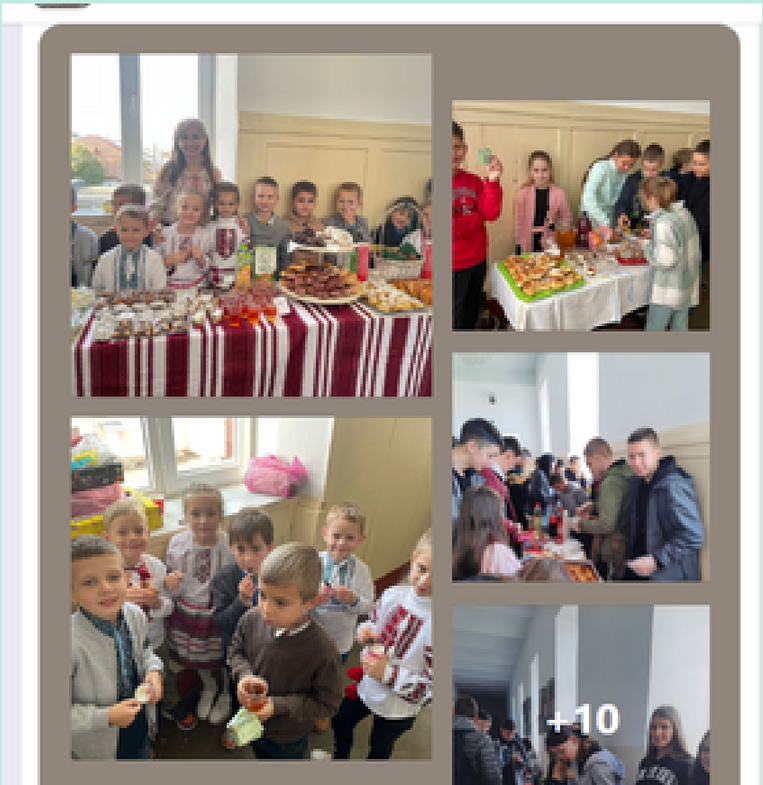

Участь у конкурсах

СЮН

ДИПЛОМ

Комунальний заклад Львівської обласної ради
«ЛЬВІВСЬКИЙ ОБЛАСНИЙ ЦЕНТР ЕКОЛОГО-НАТУРАЛІСТИЧНОЇ ТВОРЧОСТІ УЧНІВСЬКОЇ МОЛОДІ»

НАГОРОДЖУЄ

колектив учнів 8-Б класу

Стрийського ліцею № 6
Стрийської міської ради
Стрийського району,

за ІІІ місце

в обласному конкурсі

«Квітковий вернісаж»

номінація *«Листівки з міні букетом»*

В.о. директора **Ольга КУЛЬЧИЦЬКА**

Наказ від 30.09.2022 року № 24-з

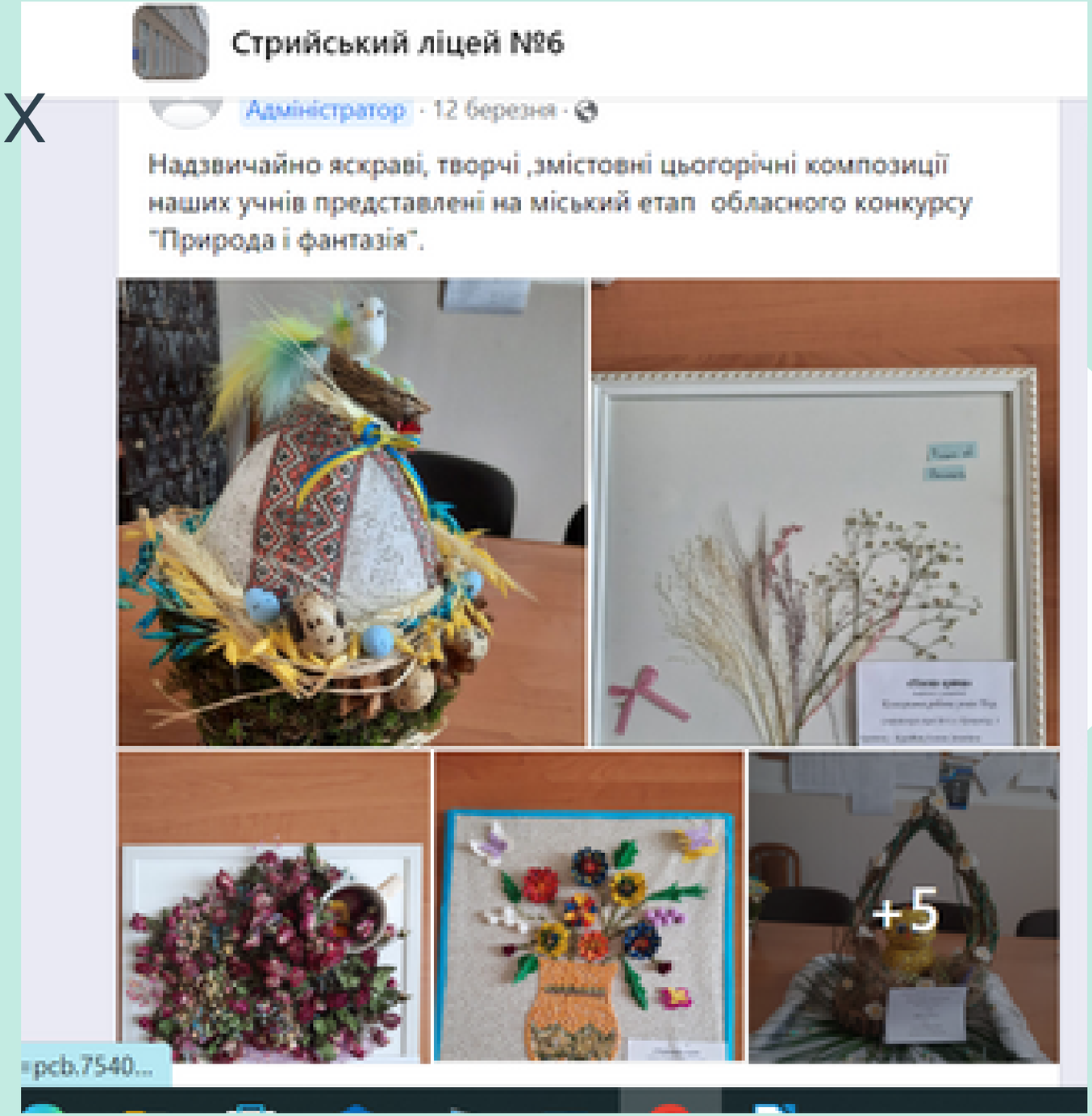

Стрийський ліцей №6

26 березня ·

Вітаємо учня 4-А класу Стрийського ліцею #6 Ханика Богдара за 1 місце у змаганнях Стрийської громади із початкового технічного моделювання... 💙💛маленький волонтер, який своїм люблячим серцем і працьовитими пальчиками підтримує Перемогу ЗСУ❤️ і УКРАЇНИ https://youtu.be/tYKNtnk9pbs

Стрийський ліцей №6

кольорами. Учні Стрийського ліцею №6 закликають ВСІХ - Не зривати, Не знищувати красу та життя нашої планети.

Психологічна служба

Стрийський ліцей №6

Ivanka Kushper
19 березня ·

Цього тижня учні нашого ліцею мали змогу поспілкуватися про важливі та актуальні для них теми.

Теми наших зустрічей були такі:
"Я ризикую, коли обмінююсь інтимними фото та відео?"
"Я не почуваюся безпечно в Інтернеті"
... Показати більше

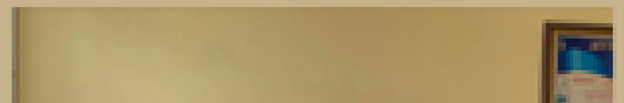

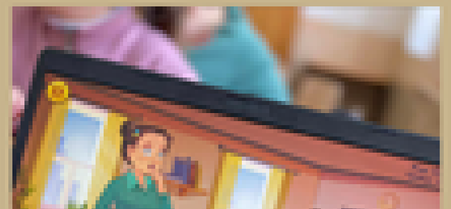

Призери олімпіад

ДИПЛОМ

ДЕПАРТАМЕНТ ОСВІТИ І НАУКИ ЛЬВІВСЬКОЇ ОБЛАСНОЇ ДЕРЖАВНОЇ АДМІНІСТРАЦІЇ

НАГОРОДЖУЄТЬСЯ

Калужний Руслан,

учень 8 класу
Стрийського ліцею №6 Стрийської міської ради
Стрийського району,

учасник III етапу
Всеукраїнської учнівської олімпіади
з християнської етики

Директор
департаменту освіти і науки
Львівської облдержадміністрації *Олег ПАСКА*

Голова оргкомітету *Микола КАЦЮБА*

05 лютого 2023 р.

ДИПЛОМ

III ступеня

Управління освіти Стрийської міської ради
НАГОРОДЖУЄ

Булика Романа Юрійовича
учня 9 класу
Стрийського ліцею №6
Стрийської міської ради
за зайняте III місце у I турі II етапу
Всеукраїнської учнівської олімпіади з математики
у 2022-2023 навчальному році

Начальниця управління освіти **Лідія СТАСЕНКО**

Наказ №392 від 19 грудня 2022 року

ДИПЛОМ

II ступеня

Управління освіти Стрийської міської ради
НАГОРОДЖУЄ

Калужного Руслана Романовича
учня 8 класу
Стрийського ліцею №6
Стрийської міської ради
за зайняте II місце у I турі II етапу
Всеукраїнської учнівської олімпіади з християнської етики
у 2022-2023 навчальному році

Начальниця управління освіти **Лідія СТАСЕНКО**

Наказ №392 від 19 грудня 2022 року

ДИПЛОМ

III ступеня

Управління освіти Стрийської міської ради
НАГОРОДЖУЄ

Зубрицьку Олесю Ігорівну
учениця 11 класу
Стрийського ліцею №6
Стрийської міської ради
за зайняте III місце у I турі II етапу
Всеукраїнської учнівської олімпіади з математики
у 2022-2023 навчальному році

Начальниця управління освіти **Лідія СТАСЕНКО**

Наказ №392 від 19 грудня 2022 року

ДИПЛОМ

III ступеня

Управління освіти Стрийської міської ради
НАГОРОДЖУЄ

Рибіну Анастасію Борисівну
учениця 9 класу
Стрийського ліцею №6
Стрийської міської ради
за зайняте III місце у I турі II етапу
Всеукраїнської учнівської олімпіади з польської мови
у 2022-2023 навчальному році

Начальниця управління освіти **Лідія СТАСЕНКО**

Наказ №392 від 19 грудня 2022 року

ДИПЛОМ

II ступеня

Управління освіти Стрийської міської ради
НАГОРОДЖУЄ

Капелюшного Вадима Олеговича
учня 8 класу
Стрийського ліцею №6
Стрийської міської ради
за зайняте II місце у I турі II етапу
Всеукраїнської учнівської олімпіади з хімії
у 2022-2023 навчальному році

Начальниця управління освіти **Лідія СТАСЕНКО**

Наказ №392 від 19 грудня 2022 року

Підримуємо українськіі традиції

Стрийський ліцей №6

Адміністратор · 12 березня ·

Надзвичайно яскраві, творчі ,змістовні цьогорічні композиції наших учнів представлені на міський етап обласного конкурсу "Природа і фантазія".

Стрийський ліцей №6

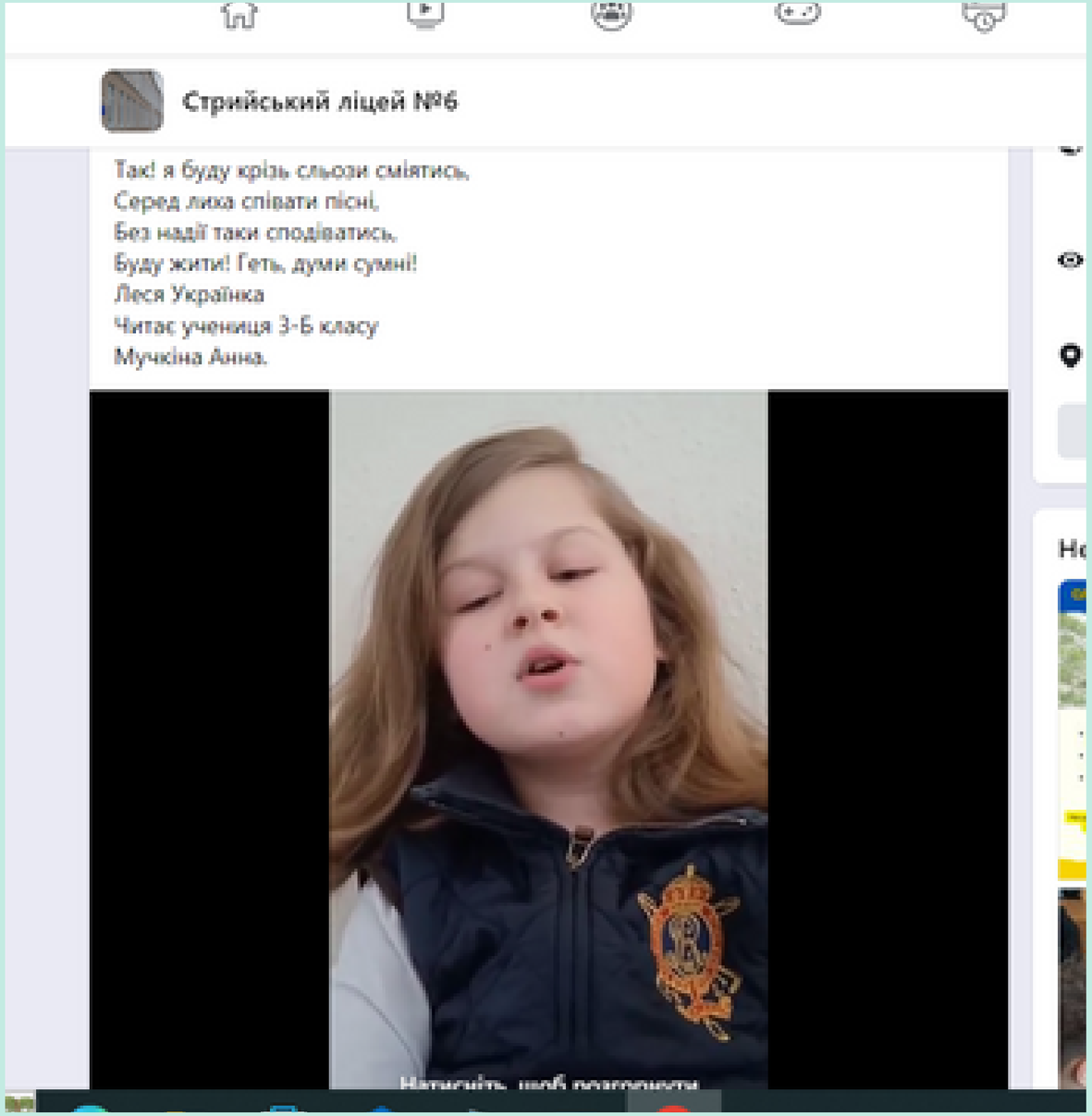
Стрийський ліцей №6
Так! я буду крізь сльози сміятись,
Серед лиха співати пісні,
Без надії таки сподіватись,
Буду жити! Геть, думи сумні!
Леся Українка
Читає учениця 3-Б класу
Мучкіна Анна.

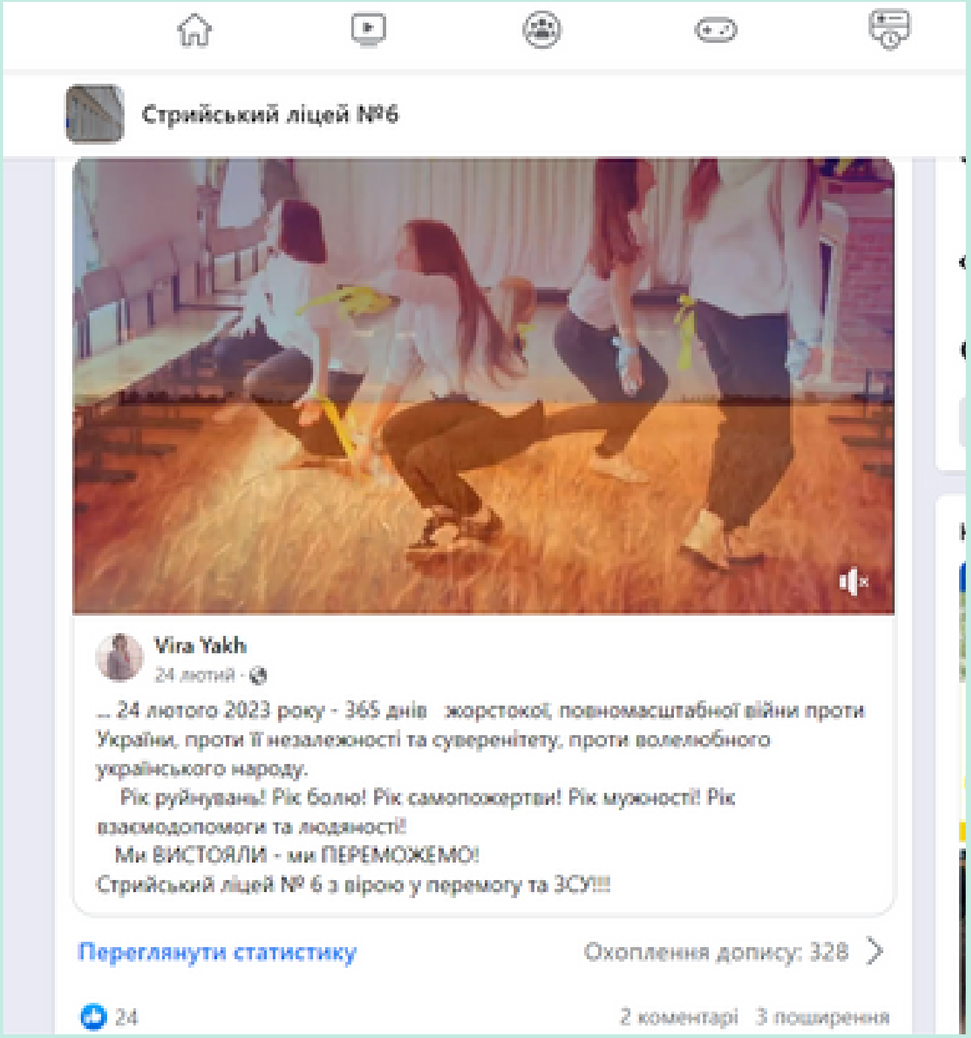
Стрийський ліцей №6
Vira Yakh
24 лютий ·
... 24 лютого 2023 року - 365 днів жорстокої, повномасштабної війни проти України, проти її незалежності та суверенітету, проти волелюбного українського народу.
Рік руйнувань! Рік болю! Рік самопожертви! Рік мужності! Рік взаємодопомоги та людяності!
Ми ВИСТОЯЛИ - ми ПЕРЕМОЖЕМО!
Стрийський ліцей № 6 з вірою у перемогу та ЗСУ!!!
Переглянути статистику
Охоплення допису: 328
24
2 коментарі 3 поширення

..У єдності народу сила!

Ми разом!

Ми - одна країна!

Вітання команді " ЄДНІСТЬ" Стрийського ліцею №6 за перемогу в конкурсах " Рятівник", "Стрільба", " Метання гранати" у першому етапі дитячо - юнацької військово - патріотичної гри " Сокіл" ("Джура") - 2023.

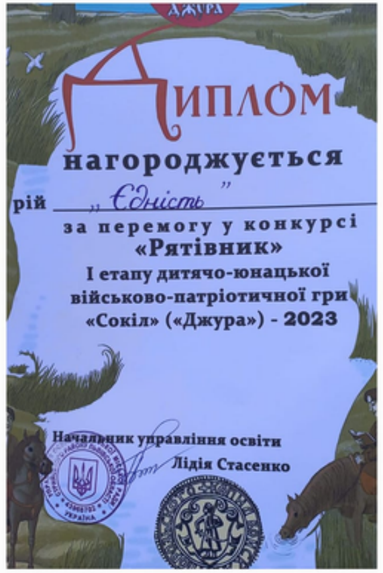

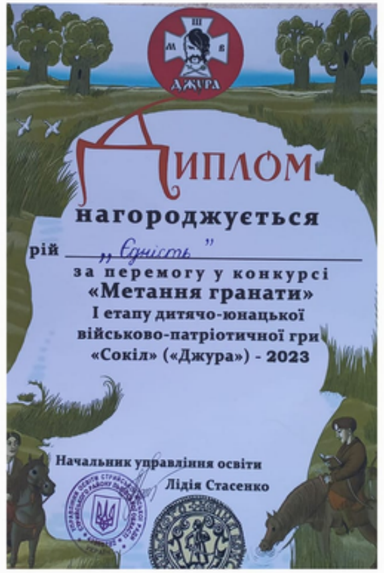

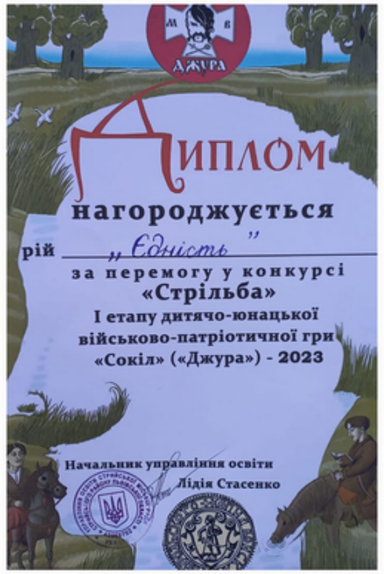

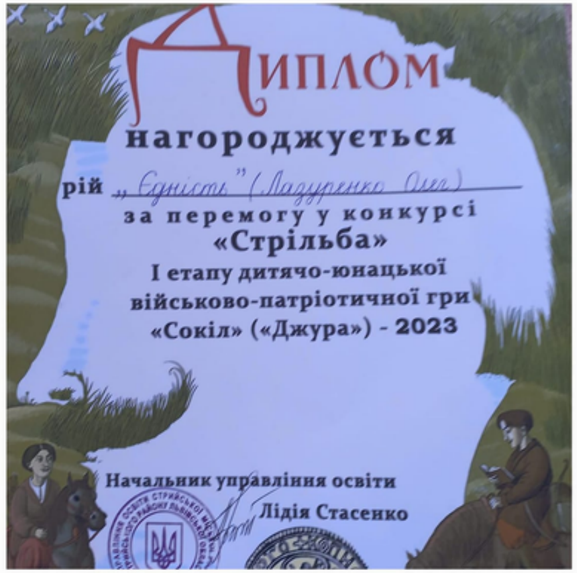

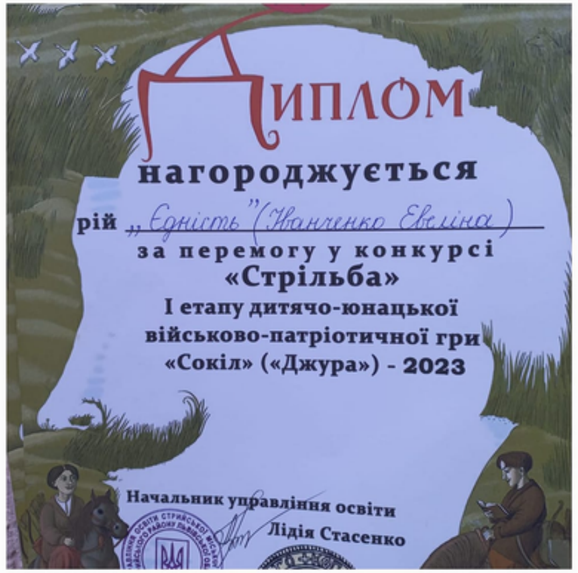

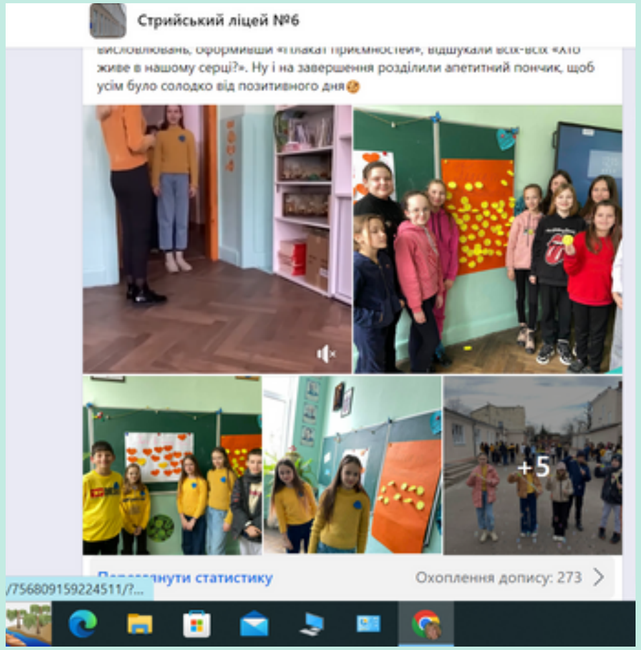

Більше дізнатися можна тут

Будівництво мультифункціонального спортивного майданчика на території Стрийського ліцею №6

Оцініть роботу директорки

Дякую за
увагу!!!